

PROVIDER E SEGRETERIA ORGANIZZATIVA

Scuola di Formazione in Medicina di Famiglia Regione Lazio

Piazza Guglielmo Marconi, 25 — 00144 Roma

DESTINATARI INIZIATIVA: 60 medici chirurghi (Tutte le professioni)

CODICE ACCREDITAMENTO ECM: 2202—360685

CREDITI ECM ASSEGNATI 5: Ai fini dell'acquisizione dei crediti formativi, sono necessari la presenza effettiva al 90% della durata complessiva dei lavori ed almeno il 75% di risposte corrette al questionario di apprendimento. Non sono previste deroghe a tali obblighi. L'attestato ECM sarà emesso successivamente alla verifica della frequenza al corso e alla valutazione del questionario.

MODALITA' DI ISCRIZIONE: Per iscriversi occorre inviare scheda di iscrizione all'indirizzo mail scuolaformazione Lazio@gmail.com

OBIETTIVO FORMATIVO: Applicazione nella pratica quotidiana dei principi e delle procedure dell'evidence based practice (EBM - EBN - EBP)

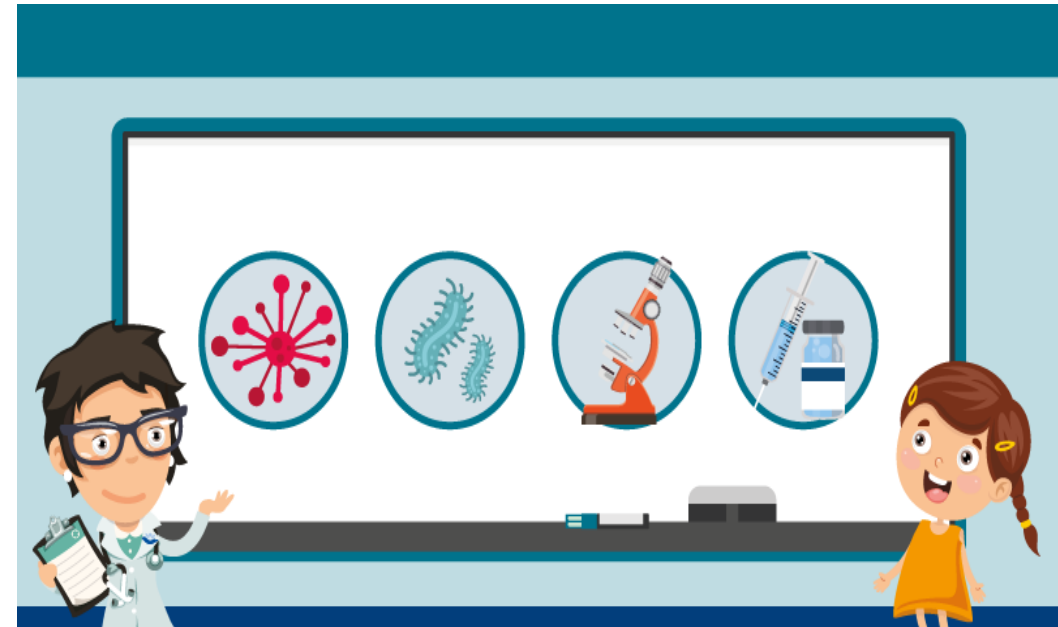

Con il contributo incondizionato di

sanofi

L'importanza della vaccinazione antinfluenzale e della somministrazione di più vaccini nella stessa seduta:

il ruolo della Medicina Generale e degli Hub vaccinali

DATA: 1 OTTOBRE 2022

RESPONSABILE SCIENTIFICO: ANTONIO NIGRO

SEDE: Grand Hotel dei Cesari, Via Mantova, 3 00042 – Anzio (Rm)

RAZIONALE

Due anni di pandemia Covid hanno determinato dei cambiamenti sulla presenza di infezioni da virus influenzali legata all'uso delle mascherine.

I casi segnalati di influenza nell'emisfero australe stanno aumentando e presumibilmente quest'inverno anche nel nostro emisfero è da prevedere una crescita dei casi di infezione influenzale con la contemporaneità dell'infezione da covid.

La campagna vaccinale è necessariamente un obiettivo da perseguire con il massimo impegno da parte di tutti gli operatori sanitari coinvolti.

La presenza di nuovi vaccini rende necessario fare delle riflessioni sia sulla tempistica che sulla popolazione da vaccinare in prima battuta.

Conoscere le differenze e le peculiarità di ogni tipo di vaccino in funzione della età e delle patologie dei vaccinandì è essenziale per una buona riuscita della campagna vaccinale.

Prendere consapevolezza della sicurezza delle co-somministrazione di più vaccini per ottimizzare l'aderenza alla campagna vaccinale rende imprescindibile una buona comunicazione medico-paziente soprattutto in questo periodo storico in cui la globalizzazione dei viaggiatori rende più rapida la diffusione delle patologie virali con aumento delle varianti.

Bisogna aumentare la sorveglianza e l'identificazione dei nuovi virus influenzali che sicuramente si affacceranno nei prossimi mesi per evitare una nuova pandemia.

PROGRAMMA

TEMPI	RELAZIONE	RELATORE
8,30-9,00	REGISTRAZIONE PARTECIPANTI	
9,00 - 9,15	Presentazione del corso	Antonio Nigro
9,15-9,45	Obiettivo fondamentale di sanità pubblica: la prevenzione delle malattie infettive. L'importanza della vaccinazione antinfluenzale nella politica sanitaria dell'Asl RM6	Roberto Corsi
9,45-10,15	Il vaccino ad alto dosaggio: il valore delle evidenze come garanzia di protezione per i soggetti più fragili	Antonio Nigro
10,15 - 10,45	La somministrazione di più vaccini in un'unica seduta vaccinale: quali, come e perché	Roberto Ieraci
10,45- 11,15	La campagna vaccinale: quali prospettive, quale organizzazione	Antonio Nigro
11,15 - 11,30	Coffee break	
11,30 - 12,00	L'organizzazione dal punto di vista farmaceutico	Stefania Dell'Orco
12,00-12,30	Organizzazione della campagna vaccinale nello studio del MMG	Giovanni Riggio
12,30-13,00	ORGANIZZAZIONE DELLA CAMPAGNA VACCINALE ANTINFLUENZALE 2022/23: ATTUALITA' E PROSPETTIVE	Raffaele Catapano
13,00-13,30	Tavola rotonda: l'importanza di una corretta gestione della campagna antinfluenzale.	Raffaele Catapano Roberto Corsi Stefania Dell'Orco Roberto Ieraci Antonio Nigro Giovanni Riggio
13,30-14,00	Question time	Antonio Nigro
14,00-14,15	Take home message	Antonio Nigro
14,15- 14,45	Chiusura dei lavori: questionari di apprendimento e di gradimento	